

Ordnung zur Nutzung der Vereinshütte in Flecken



Stand: 17.08.2019





Präambel

Der TSV Eintracht Karlsfeld e.V. haftet nicht für Schäden, die dem Nutzer im Zusammenhang mit der Nutzung der Hütte entstehen.

Wird der TSV Eintracht Karlsfeld für solche Schäden haftbar gemacht, so hat ihn der Nutzer freizustellen.

Hüttenordnung

1. Die Übernachtung auf der Vereinshütte ist ausschließlich nach vorheriger Anmeldung mit Anmeldeformular ([siehe Seite 4](#)) möglich.
2. Das Hausrecht wird von der Abteilungsleitung der Ski- und Bergsportabteilung, vom Präsidium des TSV Eintracht Karlsfeld und dem Hüttenteam (Ansprechpartner) ausgeübt ([siehe Seite 5](#)).
3. Die Übernachtung auf der Hütte erfordert die Eintragung im Hüttenübernachtungen-Gästebuch ([siehe Seite 6](#)).
4. Bei Ankunft ist Folgendes zu tun:
 - Der „verantwortliche Leiter der Gruppe muss sich bei Ankunft beim Bauern Leo Millinger anmelden und die Parksituation klären (Problem Milchlast)
 - Zustand der Hütte bei Ankunft überprüfen (wurde die Hütte gemäß dieser Ordnung gereinigt und verlassen)
 - [Die Hauptsicherung \(rechts von der Küchentür\) bei Ankunft einschalten](#)
 - [Den Hauptwasserhahn im Keller öffnen](#)
 - Asche bei beiden Öfen entleeren
 - Beanstandungen an das Hüttenteam melden
5. Die Nutzungsanleitungen für
 - Heizen in der Hütte ([siehe Seite 8](#))
 - Heizanleitung für den Ofen im Aufenthaltsraum ([siehe Seite 9](#))
 - Winterdienste ([siehe Seite 10](#)) sind einzuhalten
6. **Rauchen ist in der gesamten Hütte verboten!** Der Platz um die Hütte ist von Zigarettenkippen frei zu halten. Bitte Aschenbecher benutzen!

Ordnung zur Nutzung der Vereinshütte



7. Brennmaterial darf nur an den ausgewiesenen Stellen entnommen werden.
8. Ab 22:00 Uhr ist Hüttenruhe. Auch Frühaufsteher müssen sich so verhalten, dass sie die Hüttenruhe nicht stören.
Rundfunkgeräte sind nur im Aufenthaltsraum und in der Küche zulässig und sollten so eingestellt sein, dass niemand gestört wird.
9. Schlafplätze dürfen nur mit Hausschuhen an den Füßen betreten werden.
10. Der Platz um die Hütte ist rein zu halten.
11. Das Mitnehmen von Tieren jeglicher Art ist grundsätzlich verboten.
12. Für jede mutwillige oder fahrlässige Beschädigung der Hütte oder ihrer Einrichtung hat der Verursacher aufzukommen.
13. Die Fahrstraße zum Anwesen Millinger ist von Fahrzeugen frei zu halten.
Geparkt werden dürfen: 2 Autos vor dem Haus, der Rest seitlich bzw. nach Absprache mit Bauer Millinger.
14. Die Hütte ist vor der Abreise folgendermaßen zu reinigen:
 - Aufenthaltsraum, Küche, Abstellraum, Bad und Flur feucht wischen.
 - Treppenaufgang saugen
 - Schlafräume saugen und Matratzen aufstellen
 - Alle Räume und Schränke auf Rückstände kontrollieren
15. Bei Beendigung des Aufenthalts in der Hütte ist nach der Checkliste (siehe Seite 11) vorzugehen.
16. Wer die Hüttenordnung nicht einhält, kann von der Hütte verwiesen werden und haftet für eventuelle Schäden.

Ordnung zur Nutzung der Vereinshütte



Anmeldung

für die

Vereinshütte des TSV Eintracht Karlsfeld e.V.

in Flecken/Tirol

Abteilung	Personenzahl: Erw. _____ Kinder _____
Übernachtung von	bis

Verantwortlicher Leiter der Gruppe	und Vertreter
Name, Vorname	Name, Vorname
Straße	Straße
PLZ / Ort	PLZ / Ort
Telefon	Telefon
E-Mail	E-Mail
Geb. Datum	Geb. Datum
Pers. Dokumenten Nr.	Pers. Dokumenten Nr.
Staatsangehörigkeit	Staatsangehörigkeit

Die Informationen des TSVEK gemäß Art. 13, 14 DSGVO als Bestandteil dieser Anmeldung habe ich zur Kenntnis genommen. Mit der Speicherung, Übermittlung und Verarbeitung meiner personenbezogenen Daten gemäß der Datenschutzerklärung des TSVEK bin ich einverstanden, diese Dokumente habe ich einsehen können.

Ich willige insbesondere ein, dass meine oben angegebenen personenbezogenen Daten zum Zweck der elektronischen Gästeanmeldung bei der Gemeinde Pillersee über die „feratel media technologies AG, Innsbruck (AT)“ - mit welcher ein „Vertrag über die Auftragsverarbeitung personenbezogener Daten“ besteht – aufgenommen und an die Gemeinde Pillersee weitergeleitet und verarbeitet werden (in Erfüllung des österreichischen Meldegesetzes und der Meldegesetz-Durchführungsverordnung, welche den Beherbergungsbetrieben die Führung eines Gästeverzeichnisses vorschreibt).

Datum/Unterschrift verantwortlicher Leiter der Gruppe oder Vertreter

Im Übrigen haftet der Verantwortliche für die Einhaltung der Hüttenordnung.

Die Hüttenordnung hat der Verantwortliche zur Kenntnis genommen und einsehen können. Diese liegen auf der Hütte und unter https://www.tsvek.de/images/abteilungen/ski-bergsport/dokumente/Vereinshuette/2012_10_13huettenordnung-klein.pdf zur jederzeitigen Einsichtnahme bereit.

Datum/Unterschrift verantwortlicher Leiter der Gruppe oder Vertreter

Ordnung zur Nutzung der Vereinshütte



Hüttenteam
Anhang zu Punkt 2

Karin Köberle

Handy:
+49 175 2534358



Annette Runde

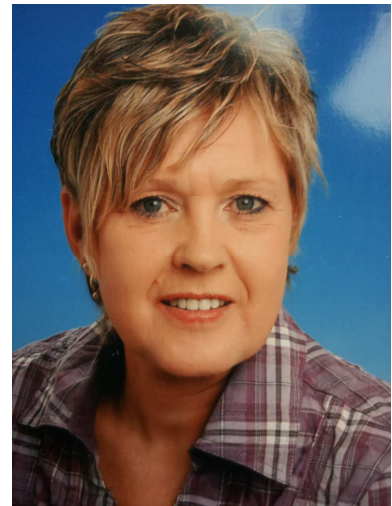

Wolfgang Haas

Handy:
0049 / 172 / 9625725

Ordnung zur Nutzung der Vereinshütte



Hüttenübernachtung - Gästebblatt

Anhang zu Punkt 3

[Download unter:](#)

Hüttenübernachtungen, Gästebblatt Nr.:

Nr.	Name, Vorname	Geburtstag	Anreise	Abreise	Nächte	Betrag (€)	Abteilung
1							
2							
3							
4							
5							
6							
7							
8							
9							
10							
11							
12							
13							
14							
15							
16							
17							
18							
19							
20							
21							
Summe					0	0	

Überweisung an: Volksbank DAH
IBAN: DE29700915000001115200
BIC: GENODEF1DCA

Mitglieder S+B Erwachsene	11,00 €
Mitglieder S+B Kinder	5,00 €
Mitglieder Verein Erwachsene	12,00 €
Mitglieder Verein Kinder	. 6,00€
Nichtmitglieder Erwachsene	16,00 €
Nichtmitglieder Kinder	7,00 €

Hinweis: Der TSV Eintracht Karlsfeld e.V. haftet nicht für Schäden, die dem Nutzer im Zusammenhang mit der Nutzung der Hütte entstehen.

Wird der TSV Eintracht Karlsfeld für solche Schäden haftbar gemacht, so hat ihn der Nutzer freizustellen.

Ordnung zur Nutzung der Vereinshütte



Parksituation an der Hütte

Anhang zu Punkt 4



Heizen in der Hütte

Anhang zu Punkt 5a

● In der Küche



- Hebelstellung zum Einheizen
- Oder mehr Zug zu geben



- Hebelstellung bei der Benützung des Backrohrs

● Im Aufenthaltsraum



- **Keine** Gegenstände auf das Ofenrohr legen oder an das Rohr hängen
- Klappen beim Heizen öffnen



- Bitte Heizanleitung beachten

Ordnung zur Nutzung der Vereinshütte



Heizanleitung für Ofen im Aufenthaltsraum

Anhang zu Punkt 5b

Zum Anheizen:

17. Untere Türe ca. 5 Min leicht öffnen
18. Alle **Stellhebel** nach links anstellen

Achtung: Scheibe nur mit nassem Papier und Asche reinigen

Stellhebel



Im Heizbetrieb:

19. Alle Stellhebel nach links anstellen
20. Untere Türe schließen
21. max. 2 Holzstücke im Ofen
22. max. 2 Holzstücke nachlegen

Die Heizanleitung ist zwingend einzuhalten!

Ordnung zur Nutzung der Vereinshütte



Winterdienst

Anhang zu Punkt 5c

Bitte vor der Hütte bis zum Ski-Lager Schnee räumen,



... damit bei Tauwetter das Wasser an der Haustüre nicht in die Hütte läuft

Ordnung zur Nutzung der Vereinshütte



Checkliste bei der Abreise

Anhang zu Punkt 15

- Alle Fenster geschlossen
- Abstellraum und Kühlschrank auf Rückstände kontrolliert
- Alle Flaschen, Zeitungen und Kartonagen entsorgt
- Holzkisten aufgefüllt und Kleinholz zum Anzünden bereitgelegt
- Wasserbehälter im Ofen entleert
- Hauptwasserhahn im Keller zugedreht, Leitungswasser aus der Leitung abgelassen und Eimer draußen entleert
- Hauptsicherung im Eingangsbereich ausschalten
- Feuer im Ofen aus
- Hütte abgeschlossen
- Meldung von Beanstandungen, die an Ort und Stelle nicht behoben werden können, per Email an das Hüttenteam.
- Hüttenschlüssel in der Geschäftsstelle abgeben.
Hüttenübernachtungen- Gästebuch vollständig ausgefüllt (am PC erstellt oder eingescannt); zeitnah per Email an huette@ski-bergsport.tsvek.de übermitteln.
- Gleichzeitig bitte den im Gästebuch berechneten Betrag auf das Konto der: **Volksbank Dachau**
IBAN: **DE29 7009 1500 0001 1152 00** überweisen

Die Hüttenordnung wurde vom Präsidium genehmigt.

Datum/Unterschrift

Präsident des TSV Eintracht Karlsfeld e. V. Rüdiger Meyer